



**DI COSA HANNO BISOGNO GLI
IMPIANTI SPORTIVI SARONNESI**

PROPOSTA DI PROGETTO
A CURA DI LORENZO PUZZIFERRI
OBIETTIVO SARONNO

Lorenzo Puzzerri



1. ASCOLTARE LE ASSOCIAZIONI SPORTIVE

Ascoltare chi usa gli impianti sportivi in oggetto.

Questo serve per conoscere, pianificare e avere equilibrio nella distribuzione dei fondi per le 8 strutture soggette ai lavori.

PRIORITA' ECONOMICO-STRUTTURALI

- Efficientamento energetico
- Adeguamento degli spazi
 - Messa a norma
 - Sistema anti-furto

PRIORITA' SPORTIVE

- Interventi straordinari sul manto

APPETIBILITA'

- Nuova area ristoro
- Decoro e servizi

2

1

3



2. UNA CASA STABILE PER TUTTI

Alcune associazioni sportive non hanno la propria sede operativa all'interno della Città di Saronno. La progettazione, oltre a dover essere sulle strutture, deve essere di spazio e possibilità per tutti.





3. LA GESTIONE CON SARONNO SERVIZI

Il previsto affidamento di alcuni impianti sportivi alla Saronno Servizi S.p.A è fondamentale analizzarlo, affinché la distribuzione dei fondi possa essere ragionata e condivisa con l'idea di marketing e investimento della società partecipata.





PALADOZIO

Il "Paladozio" è una delle strutture più frequentata della città, e viste le molte problematiche presenti, merita molta attenzione nella ristrutturazione, per permettere alle nostre A.S.D. di gareggiare in campionati di alto livello.

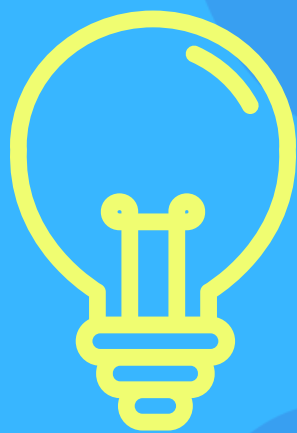

**EFFICIENTAMENTO
ENERGETICO**



**PROBLEMA PERSISTENTE
ALL'IMPIANTO TERMICO**



**SISTEMAZIONE TOTALE
DEGLI SPOGLIATOI**



**ACCESSIBILITA' DEGLI
SPAZI**



**RINNOVAMENTO DEL
PARQUET DA GIOCO**

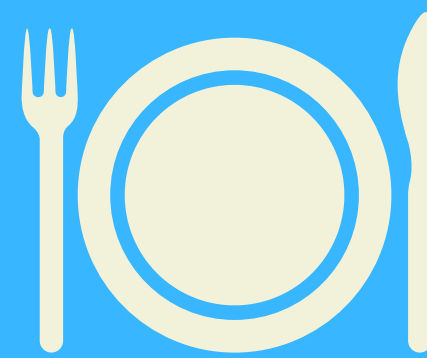

**DOTAZIONE DI NUOVO
PUNTO RISTORO**



CENTRI SPORTIVI

PREALPI - CASSINA - MATTEOTTI

Questi centri sportivi non ricevono da oltre 20 anni degli interventi di miglioria da parte del Comune.

Questo è il momento giusto per iniziare a stare al passo con le città limitrofe e aprirsi anche con gli sport diversi dal calcio, che sono in notevole crescita in termini di adesioni.

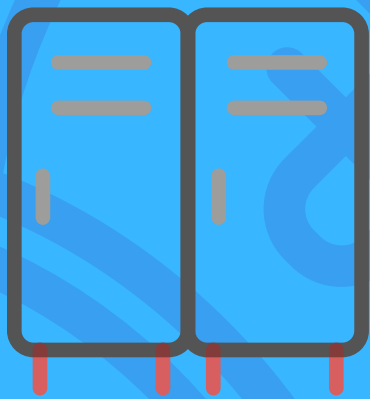

***SISTEMAZIONE TOTALE
DEGLI SPOGLIATOI***



***EFFICIENTAMENTO
ENERGETICO***



MANTO SINTETICO



***ATTREZZARE I CENTRI PER
LA MANUTENZIONE ORD.***



***ACCESSIBILITA' DEGLI
SPAZI***

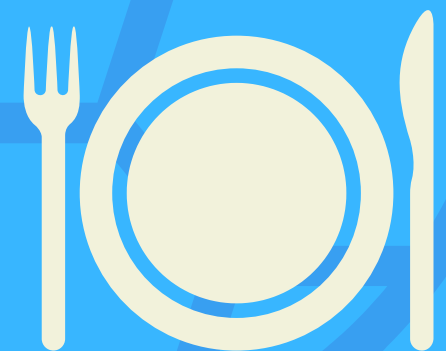

***DOTAZIONE DI NUOVO
PUNTO RISTORO***



ALDO MORO

Palestra scolastica, ma anche struttura sportiva dotata di spalti per le nostre associazioni sportive.



**RINNOVAMENTO DEL
PARQUET DA GIOCO**



**RIPARAZIONE DELLA
COPERTURA**



**AUMENTO LUMINOSITA'
DEL CAMPO DA GIOCO**



**SICUREZZA ANTI-FURTO
DEI LOCALI ATTREZZATURE**



CENTRO SPORTIVO DI SOFTBALL

VIA FIUME

Struttura inutilizzata da oltre 5 anni, ora le chiavi sono passate all'Amministrazione comunale, che ha la possibilità di implementare spazi per le associazioni sportive.



MILANO CORTINA
2026



MILANO CORTINA
2026



Una della "case" da progettare è sicuramente quella del ghiaccio, che in vista di Milano-Cortina 2026, Saronno dovrebbe attrezzarsi ed essere in condizioni di ospitare le eventuali nazionali, ma soprattutto le A.S.D. che attualmente il PalaExbo ospita su dimensioni ridotte.



STADIO SOFTBALL & BASEBALL

VIA UNGARETTI

Impianto sportivo utilizzato dalle associazioni sportive delle "4 basi", che ha ospitato manifestazioni di alto livello sia per le competizioni italiane che quelle europee.

Interventi di rilievo e ragionati possono permettere di far diventare Saronno la capitale del Baseball/Softball italiano.



NUOVO CAMPO POLIFUNZ.



EFFICIENTAMENTO ENERGETICO



INNALZAMENTO RETI

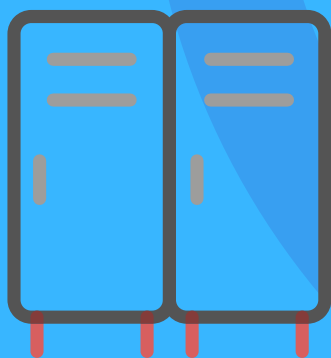

***SISTEMAZIONE TOTALE
DEGLI SPOGLIATOI***



***ATTREZZARE IL CENTRO PER LA
MANUTENZIONE ORDINARIA***



***DOTAZIONE DI NUOVO
PUNTO RISTORO***



STADIO COLOMBO-GIANETTI

La storia dello sport saronnese passa soprattutto da qua. Dagli anni 30' con i grandi successi calcistici fino ai tempi attuali con le giovani promesse dell'atletica italiana.



**NUOVO IMPIANTO
ELETTRICO**

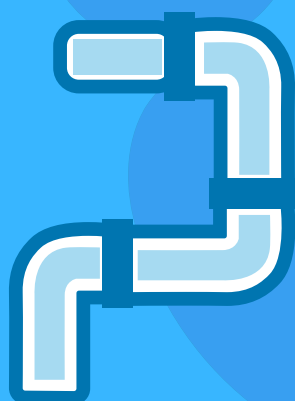

**ADEGUAMENTO DELLA
RETE IDRICA**

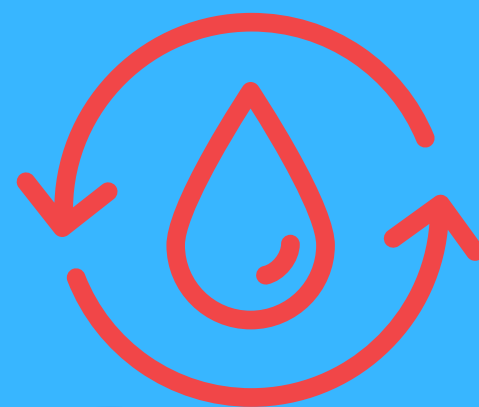

**PROBLEMA PERSISTENTE
ALL'IMPIANTO TERMICO**



**ATTREZZARE IL CENTRO PER LA
MANUTENZIONE ORDINARIA**



**RIFACIMENTO TOTALE DEL
MANTO IN ERBA**